

COMUNE DI OSINI

Provincia di Nuoro

RELAZIONE DI FINE MANDATO ANNI 2012 - 2017

(articolo 4 del decreto legislativo 6 settembre 2011, n.149)

PARTE I - DATI GENERALI

1.1 Popolazione residente al 31-12-anno-1

1.2 Organi politici

GIUNTA:

Sindaco Mariangela Serrau

Assessori:

- 1) Luigi Vargi, con incarico di vice sindaco.
- 2) Lorena Piras Assessore Politiche Sociali e Scolastiche.

CONSIGLIO COMUNALE:

.

Consiglieri al 01.01.2016

- Rino Deplano
- Carlo Muceli
- Simone Conti
- Loi Tito
- Pier Giorgio Pili
- Andrea Argiolas

1.3 Struttura organizzativa

Organigramma: indicare le unità organizzative dell'ente (settori, servizi, uffici, ecc...)

Direttore:

COMUNE DI OSINI



ORGANIGRAMMA

Comune di Osini
Provincia dell'Ogliastra
Piazza Europa n. 1 - 08040 - Osini (OG) - telefono: 0782/79031 - fax: 0782/787004
PEC protocollo@pec.comune.osini.nu.it - Sito Istituzionale www.comune.osini.nu.it

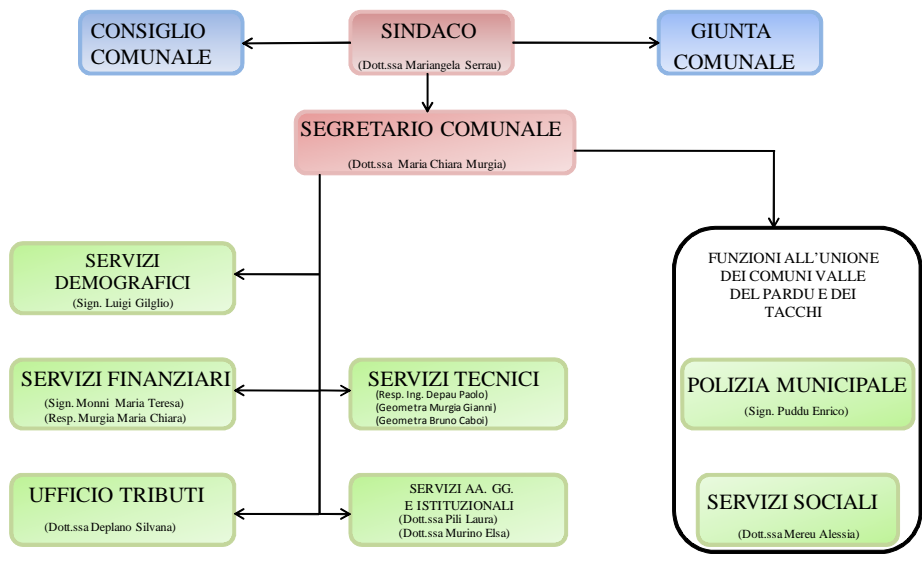

1.4 Condizione giuridica dell'ente:

L'ente non è commissariato. Non è mai stato commissariato nel periodo del mandato e per nessuna causa, ai sensi dell'art.141 e 143 del TUOEL.

1.5 Condizione finanziaria dell'ente:

L'ente non ha dichiarato il dissesto finanziario, nel periodo del mandato, ai sensi dell'art.244 del TUOEL, e neppure il predissesto finanziario ai sensi dell'art.243-bis. L'ente non ha fatto ricorso al fondo di rotazione di cui all'art. 243-ter, 243-quinques del TUOEL e/o del contributo di cui all'art. 3-bis del D.L. n.174/2012, convertito nella legge n.213/2012.

2. Parametri obiettivi per l'accertamento della condizione di ente strutturalmente deficitario ai sensi dell'art.242 del TUOEL:

indicare il numero dei parametri obiettivi di deficitarietà risultati positivi all'inizio e alla fine del mandato.

anno 2012 : n. 1 parametro positivo

anno 2013 : nessun parametro positivo

anno 2014: nessun parametro positivo

anno 2015: nessun parametro positivo

anno 2016:

PARTE II - DESCRIZIONE ATTIVITA' NORMATIVA E AMMINISTRATIVA SVOLTE DURANTE IL MANDATO

1. Attività Normativa:

1.1. Regolamenti Comunali

Il Consiglio Comunale ha approvato i seguenti regolamenti:

Anno 2012

TIPO	NUMERO	DATA	OGGETTO
Delibera	22	09/08/2012	Approvazione regolamento di gestione della comunità alloggio anziani Osini.
Delibera	24	09/08/2012	Approvazione modifica art. 21 del Regolamento sul Consiglio Comunale e commissioni consiliari.
Delibera	31	26/11/2012	Approvazione regolamento per l'accesso al servizio hot spot – Wi fi pubblico.

Anno 2013

TIPO	NUMERO	DATA	OGGETTO
Delibera	1	14/01/2013	Approvazione regolamento sui controlli interni del Comune.
Delibera	2	14/01/2013	Approvazione regolamento comunale per il servizio economato.
Delibera	6	21/05/2013	Rettifica art. 5 del regolamento IMU “Aree fabbricabili condotte da coltivatori diretti e imprenditori agricoli”.
Delibera	12	31/05/2013	TARES. Approvazione regolamento per l'applicazione del tributo comunale su rifiuti e servizi indivisibili.

Anno 2014

TIPO	NUMERO	DATA	OGGETTO
Delibera	4	24/06/2014	Approvazione regolamento IUC.

Anno 2015

TIPO	NUMERO	DATA	OGGETTO
Delibera	17	15/05/2015	Regolamento IUC. Modifica art. 42 e integrazione allegato B.

Delibera	29	25/11/2015	Approvazione nuovo regolamento d'uso beni patrimoniali, fondi rustici concessi a pascolo seminativo e legnatico, non gravati da uso civico.
Delibera	33	21/12/2015	Approvazione regolamento di contabilità armonizzata ed economato

Anno 2016

TIPO	NUMERO	DATA	OGGETTO
Delibera	8	19/04/2016	Approvazione regolamento IUC.
Delibera	19	05/08/2016	Approvazione regolamento per la disciplina della rateizzazione dei pagamenti tributari ed extratributari e della compensazione tra crediti e debiti nell'ambito delle entrate comunali.
Delibera	21	05/08/2016	Approvazione regolamento uso sale comunali .
Delibera	24	31/10/2016	Approvazione regolamento compagnia barracellare Osini.
Delibera	30	15/12/2016	Approvazione regolamento comunale gestione ecocentro.
Delibera	31	15/12/2016	Modifica regolamento uso locali comunali, approvato con deliberazione CC n. 21 del 05/08/2016.

2. Attività tributaria

2.1 Politica tributaria locale.

Politica tributaria locale

La riscossione delle entrate locali è, da qualche anno, curato direttamente dagli Uffici comunali, ad eccezione dei ruoli coattivi che vengono affidati ad Equitalia e della stampa e spedizione degli avvisi di pagamento della TARES /TARI che sono stati affidati alle poste italiane.

Gli Uffici comunali curano, tra l'altro, l'aggiornamento delle banche dati IUC (IMU,TARI,TASI) con inserimento delle cessazioni,denunce,subentri.

Gli uffici tra l'altro curano l'emissione degli avvisi di liquidazione e degli avvisi di accertamento.

Particolare attenzione è stata posta negli ultimi anni alla attività di contrasto all'evasione e alla elusione fiscale mediante attività di incrocio delle varie banche dati disponibili, supportata, de del caso, da attività di riscontro territoriale, porta a porta.

ICI / IMU: Principali aliquote applicate

IMPOSTA UNICA COMUNALE (IUC)- La legge di Stabilità 2015, approvata con legge 23 dicembre 2015, n. 190 (G.U. n 300 del 29/12/2014) ha lasciato praticamente congelata la imposizione locale per il 2015, in attesa di un riordino complessivo dai contorni ancora indefiniti (Local Tax,IMU secondaria).

E' rimasta pertanto in vigore la IUC (Imposta Unica Comunale) introdotta con legge di Stabilità 2014, approvata con legge n.147 del 27 dicembre 2013 G.U.

Composta :

- Dalla Imposta Municipale Propria (IMU) a carico del possessore degli immobili.
- Dalla Tassa sui Servizi indivisibili (TASI) a carico sia del possessore che dell'utilizzatore dell'immobile
- Dalla Tassa sui Rifiuti (TARI) a carico dell'utilizzatore.

IMU-IMPOSTA MUNICIPALE PROPRIA – La IMU, istituita con la Legge di Stabilità 2014 (art. 1,c.639, Legge n.147/2013) è una imposta di carattere patrimoniale collegata alla natura e al valore degli immobili, ad eccezione della abitazione principale e le pertinenze della stessa nei limiti di un'unica unità pertinenziale per ciascuna delle categorie catastali C/2 (magazzini e locali di deposito), C/6(Box e posti auto) e C/7(Tettoie), ai sensi dell'art. 1, comma 707, Legge n.147/2013.

La Imposta Municipale Propria non si applica al possesso dell'abitazione principale e delle pertinenze della stessa ad eccezione di quelle classificate nelle categorie catastali A/1, A/8, A/9 per le quali l'imposta resta dovuta ma è riconosciuta la detrazione di € 200,00 annua.

E' stata abolita la maggiorazione delle detrazioni € 50,00 per ogni figlio convivente minore di 26 anni, già in vigore nell'anno 2013.

Nel caso in cui i componenti del nucleo familiare dimorano abitualmente e/o abbiano la residenza anagrafica in immobili diversi situati nel territorio comunale, le agevolazioni previste per l'abitazione principale e per le relative pertinenze si applicano per un solo immobile.

Con regolamento approvato con delibera di Consiglio Comunale n. del si sono previste una serie di riduzioni e di agevolazioni nei limiti previsti dalla legge in vigore.

Il Comune, dal 2014 ha dovuto far fronte alla perdita di gettito derivante dalla abolizione della imposta sulla abitazione principal, non più risarcita come avvenuto nel 2013 con equivalenti trasferimenti erariali e soprattutto al gettito dell'IMU SUGLI IMMOBILI DELLA CATEGORIA D.

Addizionale IRPEF

L' amministrazione non ha adottato l'addizionale Comunale all'irpef .

Prelievi sui rifiuti

La tassazione sullo smaltimento di rifiuti solidi urbani, come per altro quella dell' IMU, è stata molto rimaneggiata nel tempo, subendo inoltre gli effetti di un quadro normativo soggetto ad interpretazioni contraddittorie. La progressiva soppressione del tributo, determinato TARSU con la contestuale istituzione della corrispondente tariffa, avrebbe dovuto comportare infatti la ricollocazione del corrispondente gettito nelle entrate di natura tariffaria, con la contestuale introduzione dell' obbligo di integrale copertura dei costi del servizio. La questione circa l'esatta connotazione di questo prelievo è stata poi oggetto di diverse risoluzioni ministeriali, talvolta in contrasto tra di loro, fino all'intervento della Corte costituzionale. Dal 2013 è stata introdotta la TARES, che ha portato all'introduzione di una tariffa di competenza comunale per la copertura del servizio rifiuti e dalla maggiorazione statale. Il quadro normativo è ulteriormente cambiato dal 2014 con l'introduzione del novo tributo denominato TARES

2.1.1 ICI/IMU:

Aliquote ICI/IMU	2012	2013	2014	2015	2016
Aliquota abitazione principale	0,4000	0,4000	0,4000	0,4000	0,4000
Detrazione abitazione principale	200,00	200,00	200,00	200,00	200,00
Altri immobili	0,7600	0,7600	0,7600	0,7600	0,7600
Fabbricati rurali e strumentali (solo IMU)					

2.1.2 Addizionale IRPEF:

Aliquote addizionale IRPEF	2012	2013	2014	2015	2016

Aliquota massima					
Fascia esenzione					
Differenziazione aliquote	NO	NO	NO	NO	NO

2.1.3 Prelievi sui rifiuti:

Prelievi sui rifiuti	2012	2013	2014	2015	2016
Tipologia di prelievo	TARSU	TARES	TARI	TARI	TARI
Tasso di copertura	68,000	100,000	100,000	100,000	100,000
Costo del servizio procapite	71,29	114,47	111,66	117,57	112,82

3 Attività amministrativa

3.1 Sistema ed esiti e controlli interni:

Con la Deliberazione CC n.1 del 14/01/2013 è stato adottato il Regolamento comunale in materia di controlli interni.

Nel corso del 2015 e il 2016 l'ufficio ha regolarmente svolto le attività di controllo.

TIPO	DATA	OGGETTO
Verbale di seduta	12/10/2015 – 15/01/2016	Attività di controllo effettuata su 17 atti scelti casualmente.
Verbale di seduta	31/12/2015	Attività di controllo effettuata su 11 atti scelti casualmente.
Verbale di seduta	13/01/2016 – 10/11/2016	Attività di controllo effettuata su 24 atti scelti casualmente.
Verbale di seduta	10/07/2016 – 24/11/2016	Attività di controllo effettuata su 23 atti scelti casualmente.

La metodologia di controllo è definita nel regolamento comunale.

Gli organi e gli uffici coinvolti ai sensi dell'art. 147 e ss. del TUOEL sono gli organi gestionali per l'attività operativa e il Consiglio comunale.

3.1.1 Controllo di gestione:

Controllo di gestione

Il controllo di gestione è un sistema di monitoraggio dell'attività dell'ente volto a garantire, o quanto meno a favorire, la realizzazione degli obiettivi programmati, la corretta ed economica gestione delle risorse pubbliche,

l'imparzialità ed il buon andamento della pubblica amministrazione e la trasparenza dell'azione amministrativa.

Si tratta pertanto della procedura diretta a verificare lo stato di attuazione degli obiettivi programmati e, attraverso l'analisi delle risorse acquisite e la comparazione tra i costi e la quantità e qualità dei servizi offerti, la funzionalità dell'organizzazione, l'efficacia, l'efficienza ed il livello di economicità.

Principali obiettivi inseriti nel programma di mandato e livello di realizzazione.

Interventi nel settore sociale, scolastico, sportivo e culturale.

Periodo	Servizio	utenti	Importi	
2012	Progetti L.162/98 Piani Personalizzati	40	€ 114.978,00	<i>Ras L.162/98 Richiesta annuale di finanziamento</i>
2012	Interventi immediati	0	€ 15.803,00	<i>RAS</i>
2012	Servizio Assistenza Domiciliare Plus trasferiti al Comune di Tortolì	11	€ 31.555,00	Fondo Unico e Fondi comunali
2012	Servizio Telessoccorso e Teleassistenza	7	€ 3.000,00	
2012	Centro di Aggregazione Sociale Anziani	25	€ 7.500,00	<i>FONDO UNICO</i>
2012	Centro di Aggregazione Sociale Adolescenti	35/40	€ 8.500,00	<i>FONDO UNICO</i>
2012	Servizio di Trasporto al Cinema Giovani	15	€ 2.609,00	RESIDUI

2012	Contributi economici	2	€ 2.000,00	Fondi comunali
2012	Assegno al nucleo familiare e di maternità			L.n. 448/98
2012	Azioni di contrasto delle povertà estreme linea 1 e 2 abbattimento dei costi abitativi	31	€ 7.998,00	Fondi Ras Povertà estreme 2011
2012	Azioni di contrasto alle povertà linea 3 Servizio Civico	12	€ 29.614,00	Fondi Ras Povertà estreme 2011
2012	P.O Prestazioni Volontarie (Pulizia Locali, Centralinista, Pulizia Verde Pubblico)	13	€ 20.500,00	Fondi comunali
2012	P.O Servizio di inserimento Lavorativi legge 20 Biblioteca	1	€ 4.800,00	Fondi Ras
2012	P.O Servizio di inserimento Lavorativi legge 20 Super Market	1	€ 4.800,00	Fondi Ras
2012	Affidamento familiare	1	€ 2.400,00	Fondi comunali
2012	L.R 27/83 rimb. Spese Talassemici ecc	5	€ 9.807,00	Ras L.R 27/83
2012	L.R9/04 Neoplasie rimborso spese viaggio	3	€ 2.880,00	Ras L.R9/04
2012	L.R 11/85 Nefropatici rimborso spese	1	€ 6.567,00	Ras L.R 11/85
2012	L.R. 20/97 Sofferenti Mentali	3	€ 15.600,00	Ras L.R. 20/97
2012	Corso di nuoto in piscina a Loceri compreso servizio di trasporto +accompagnatore	13	€ 3.641,80	Fondi comunali RESIDUI
2012	ISTRUZIONE PUBBLICA			
2012	Rimborsi Spese Viaggio Studenti pendolari	32	€ 5.800,00	L.R. 31/84
2012	Rimborso Spese Sostenute	37	€ 1.636,20	L.R. 62/2000
2012	Contributi alle Scuole		€ 3.000,00	L.R. 31/84
2012	Contributi Gite Scolastiche		€ -	
2012	Acquisto libri di testo Scuole Primarie		€ 600,00	L.R. 31/84
2012	Rimborso libri Scuole Medie Inferiori e Superiori	14	€ 1.773,63	L.R. 448/98
2012	Borse di Studio Ragazzi meritevoli	14	€ 3.514,00	L.R. 31/84 + L.R. 3/2008
2012	Gestione Mensa Scolastica	18	€ 14.275,00	Fondi comunali
2012	Progetto Assistenza Scolastica Supporto insegnante titolare	25	€ 7.800,00	Fondi comunali
2012	SPORT			
2012	Promozione diffusione Sport - Contributi alla Società Sportiva	1	€ 6.000,00	Saldo anno 2011 €. 6.000,00 fondi comunali

2012	Promozione diffusione Sport - alla Società Sportiva Contributi	1	€ 10.200,00	€ 4.200,00 Legge regionale € 6.000,00 fondi comunali
2012	Contributi alla Società Sportiva per Sagra delle Ciliegie	1	€ 2.000,00	Fondi Comunali
2012	SERVIZI GENERALI			
2012	Contributi Feste Paesane	3	€ 5.000,00	Fondi Comunali
TOTALE SPESA			€ 358.876,63	

2013	Progetti L.162/98 Piani Personalizzati	40	€ 115.000,00	Ras L.162/98 Richiesta annuale di finanziamento
2013	Interventi immediati	0	€ 12.303,84	RAS Residui
2013	Servizio Assistenza Domiciliare Plus trasferiti al Comune di Tortolì	11	€ 31.555,00	Fondo Unico e Fondi comunali
2013	Servizio Telessoccorso e Teleassistenza	7	€ 3.000,00	
2013	Centro di Aggregazione Sociale Anziani	25	€ 7.500,00	FONDO UNICO
2013	Centro di Aggregazione Sociale Adolescenti	25	€ 8.500,00	FONDO UNICO
2013	Manifestazioni e Attività ludico-ricreative a tutta la popolazione	15	€ 7.000,00	RESIDUI
2013	Contributi economici	2	€ 2.000,00	Fondi comunali
2013	Assegno al nucleo familiare e di maternità			L.n. 448/98
2013	Azioni di contrasto delle povertà estreme linea 1 e 2 abbattimento dei costi abitativi	31	€ 9.400,00	Fondi Ras Povertà estreme 2012
2013	Azioni di contrasto alle povertà linea 3 Servizio Civico	12	€ 24.970,00	Fondi Ras Povertà estreme 2012
2013	Bonus Famiglia	0	€ -	Fondi Ras

2013	P.O Prestazioni Volontarie (Pulizia Locali, Centralinista, Pulizia Verde Pubblico)	13	€ 24.200,00	Fondi comunali e RAS
2013	P.O Servizio di inserimento Lavorativi legge 20 Biblioteca		€ 4.800,00	<i>Fondi Ras</i>
2013	Affidamento familiare	1	€ 3.600,00	Fondi comunali
2013	L.R 27/83 rimb. Spese Talassemici ecc	5	€ 8.600,00	<i>Ras L.R 27/83</i>
2013	L.R9/04 Neoplasie rimborso spese viaggio	3	€ 3.000,00	<i>Ras L.R9/04</i>
2013	L.R 11/85 Nefropatici rimborso spese	1		<i>Ras L.R 11/85</i>
	L.R. 20/97 Sofferenti Mentali	3	€ 15.600,00	
2013	ISTRUZIONE PUBBLICA			
2013	Rimborsi Spese Viaggio Studenti pendolari	40	€ 5.800,00	L.R. 31/84
2013	Rimborso Spese Sostenute	30	€ 994,50	L.R. 62/2000
2013	Contributi alle Scuole	1	€ 2.842,70	L.R. 31/84
2013	Contributi Gite Scolastiche		€ -	
2013	Acquisto libri di testo Scuole Primarie		€ 700,00	L.R. 31/84
2013	Rimborso libri Scuole Medie Inferiori e Superiori	22	€ 2.365,00	L.R. 448/98
2013	Borse di Studio Ragazzi meritevoli	5	€ 1.300,00	L.R. 31/84
2013	Gestione Mensa Scolastica	16	€14.200,00	Fondi comunali
2013	Progetto Assistenza Scolastica Supporto insegnante titolare	25	€ 4.680,00	Fondi comunali
2013	SPORT			
2013	Promozione diffusione Sport - Contributi alla Società Sportiva	1	€ 6.012,00	€1.812,00 Legge regionale € 6.000,00 fondi comunali
2013	Contributi alla Società Sportiva per Sagra delle Ciliegie	1	€ 1.499,61	Fondi Comunali
2013	SERVIZI GENERALI			
2013	Contributi Feste Paesane	3	€ 5.694,23	Fondi Comunali
TOTALE SPESA			€ 327.916,88	

2014	Progetti L.162/98 Piani Personalizzati	50	€ 150.000,00	<i>Ras L.162/98 Richiesta annuale di finanziamento</i>
2014	Interventi immediati	0	€ 12.303,84	<i>RAS Residui</i>

2014	Servizio Assistenza Domiciliare Plus trasferiti al Comune di Tortolì	11	€ 31.555,00	Fondo Unico e Fondi comunali
2014	Servizio Telessoccorso e Teleassistenza	7	€ 2.800,00	
2014	Centro di Aggregazione Sociale Anziani	25	€ 8.919,79	FONDO UNICO
2014	Manifestazioni e Attività ludico-ricreative a tutta la popolazione	15	€ 7.000,00	RESIDUI
2014	Assegno al nucleo familiare e di maternità			L.n. 448/98
2014	Azioni di contrasto delle povertà estreme linea 1 e 2 abbattimento dei costi abitativi		€ 2.486,00	Fondi Ras Povertà estreme 2013
2014	Azioni di contrasto alle povertà linea 3 Servizio Civico	12	€ 25.935,00	Fondi Ras Povertà estreme 2013
2014	P.O Prestazioni Volontarie (Pulizia Locali, Centralinista, Pulizia Verde Pubblico)	13	€ 25.000,00	Fondi comunali e RAS
2014	P.O Servizio di inserimento Lavorativi legge 20 Biblioteca		€ 4.800,00	Fondi Ras
2014	Affidamento familiare		€ 900,00	Fondi comunali
2014	Comunità Minori	1	€ 4.600,00	Fondi comunali
2014	L.R 27/83 rimb. Spese Talassemici ecc	5	€ 8.600,00	Ras L.R 27/83
2014	L.R9/04 Neoplasie rimborso spese viaggio	3	€ 3.000,00	Ras L.R9/04
2014	L.R 11/85 Nefropatici rimborso spese			Ras L.R 11/85
2014	L.R. 20/97 Sofferenti Mentali	3	€ 15.600,00	Ras L.R 20/97
2014	L.R. 7/91 Rientro Emmigrati	0	€ -	Ras L.R. 7/91
2014	ISTRUZIONE PUBBLICA			
2014	Rimborsi Spese Viaggio Studenti pendolari	40	€ 5.800,00	L.R. 31/84
2014	Rimborso Spese Sostenute	31	€ 680,00	L.R. 62/2000
2014	Contributi alle Scuole	1	€ 2.842,70	L.R. 31/84
2014	Contributi Gite Scolastiche	2	€ 400,00	Fondi comunali
2014	Acquisto libri di testo Scuole Primarie		€ 600,00	L.R. 31/84
2014	Rimborso libri Scuole Medie Inferiori e Superiori	12	€ 924,89	L.R. 448/98
2014	Borse di Studio Ragazzi meritevoli	5	€ 1.300,00	L.R. 31/84
2014	Gestione Mensa Scolastica	16	€ 13.492,60	Fondi comunali
2014	Progetto Assistenza Scolastica Supporto insegnante titolare	25	€ 4.680,00	Fondi comunali

2014	SPORT			
2014	Promozione diffusione Sport - Contributi alla Società Sportiva	1	€ 13.000,00	€4.200,00 Legge regionale € 8.800,00 fondi comunali
2014	Contributi alla Società Sportiva per Sagra delle Ciliegie	1	€ 2.000,00	Fondi Comunali
2014	SERVIZI GENERALI			
2014	Contributi Feste Paesane	3	€ 6.126,58	Fondi Comunali
2014	Contributo Rio Pardu	1	€ 1.000,00	Fondi Comunali
2014	Contributo Cada Die Teatro	1	€ 826,59	Fondi Comunali
2014	Contributo Comunità Alloggio Osini per acquisto arredi	2	€ 4.887,32	Fondi Comunali
2014	Contributo Comune di Onani	1	€ 1.000,00	Fondi Comunali
TOTALE SPESA			€ 364.567,71	

2015	Progetti L.162/98 Piani Personalizzati	40	€ 110.000,00	Ras L.162/98 Richiesta annuale di finanziamento
2015	Interventi immediati	2	€ 7.654,00	RAS Residui
2015	Servizio Assistenza Domiciliare Plus trasferiti al Comune di Tortoli	11	€ 31.000,00	Fondo Unico e Fondi comunali
2015	Servizio Telessoccorso e Teleassistenza	7	€ 2.000,00	FONDO UNICO
2015	Centro di Aggregazione Sociale Anziani	25	€ 8.919,79	FONDO UNICO
2015	Manifestazioni e Attività ludico-ricreative a tutta la popolazione	15	€ 7.000,00	RESIDUI
2015	Assegno al nucleo familiare e di maternità			L.n. 448/98
2015	Azioni di contrasto delle povertà estreme linea 1 e 2 abbattimento dei costi abitativi	15	€ 3.668,54	Fondi Ras Povertà estreme 2014
2015	Azioni di contrasto alle povertà linea 3 Servizio Civico	12	€ 27.000,00	Fondi Ras Povertà estreme 2014

2015	P.O Prestazioni Volontarie (Pulizia Locali, Centralinista, Pulizia Verde Pubblico)	13	€ 25.000,00	Fondi comunali e RAS
2015	P.O Servizio di inserimento Lavorativi legge 20		€ 5.000,00	Fondi Ras
2015	Affidamento familiare		€ 12.000,00	Fondi comunali
2015	Comunità Minori	1	€ 29.000,00	Fondi comunali
2015	L.R 27/83 rimb. Spese Talassemici ecc	5	€ 9.500,00	Ras L.R 27/83
2015	L.R9/04 Neoplasie rimborso spese viaggio	3	€ 3.000,00	Ras L.R9/04
2015	L.R 11/85 Nefropatici rimborso spese			Ras L.R 11/85
2015	L.R. 20/97 Sofferenti Mentali	3	€ 15.600,00	Ras L.R 20/97
2015	L.R. 7/91 Rientro Emmigrati	0	€ -	Ras L.R. 7/91
2015	ISTRUZIONE PUBBLICA			
2015	Rimborsi Spese Viaggio Studenti pendolari	40	€ 5.800,00	L.R. 31/84
2015	Rimborso Spese Sostenute	13	€ 1.220,99	L.R. 62/2000
2015	Contributi alle Scuole	1	€ 1.111,97	L.R. 31/84
2015	Contributi Gite Scolastiche	2	€ 1.400,00	Fondi comunali
2015	Acquisto libri di testo Scuole Primarie		€ 800,00	L.R. 31/84
2015	Rimborso libri Scuole Medie Inferiori e Superiori	11	€ 1.152,27	L.R. 448/98
2015	Borse di Studio Ragazzi meritevoli	5	€ 1.300,00	L.R. 31/84
2015	Trasporto con scuolabus	34	€ 19.250,00	Progr. sv.rurale 2007/2013
2015	Gestione Mensa Scolastica	16	€12.285,60	Fondi comunali
2015	Progetto Assistenza Scolastica Supporto insegnante titolare	35	€ 7.760,00	Fondi comunali
2015	SPORT			
2015	Promozione diffusione Sport - Contributi alla Società Sportiva	1	€ 20.800,00	€ 5.800,00 Contributo Anno 2014 15.000,00 Contributo Anno 2015 €.
2015	Contributi alla Società Sportiva per Sagra delle Ciliegie	1	€ 4.100,00	Fondi Comunali
2015	Contributo Amatori (Piras Giovanni)	1	€ 800,00	Fondi Comunali
2015	SERVIZI GENERALI			
2015	Contributi Feste Paesane	3	€ 4.000,00	Fondi Comunali
2015	Contributo CPA Sparo al Cinghiale		€ 4.200,00	Fondi Comunali
2015	Contributo Rally	1	€ 4.000,00	
2015	Contributo Cada Die Teatro	1	€ 826,59	Fondi Comunali

2015	Contributo Comunità Alloggio Osini per acquisto condizionatori	2	€ 2.623,00	Fondi Comunali
------	--	---	------------	-----------------------

TOTALE SPESA			€ 373.237,15	
---------------------	--	--	--------------	--

SERVIZIO SOCIALE

2016	Progetti L.162/98 Piani Personalizzati	40	€ 110.000,00	Ras L.162/98 Richiesta annuale di finanziamento
2016	Servizio Assistenza Domiciliare Plus trasferiti al Comune di Tortoli	11	€ 26.000,00	Fondo Unico e Fondi comunali
2016	Servizio Telessoccorso e Teleassistenza	7	€ 2.000,00	
2016	Centro di Aggregazione Sociale	25	€ 720,00	FONDO UNICO
2016	Contributi economici	1	€ 1.000,00	FONDO UNICO
2016	Supporto Psicologico	1	€ 720,00	FONDO UNICO
2016	Corso di Lingua Inglese	4	€ 5.500,00	Fondi Comunali
2016	Assegno al nucleo familiare e di maternità			L.n. 448/98
2016	Azioni di contrasto delle povertà estreme linea 1 e 2 abbattimento dei costi abitativi	2		Fondi Ras Povertà estreme 2014
2016	Azioni di contrasto alle povertà linea 3 Servizio Civico	12	€ 39.707,00	Fondi Ras Povertà estreme 2015 + Fondi Montagna
2016	P.O Prestazioni Volontarie (Pulizia Locali, Centralinista, Pulizia Verde Pubblico)	13	€ 28.000,00	Fondi comunali e RAS
2016	P.O Servizio di inserimento Lavorativi legge 20		€ 5.000,00	Fondi Ras
2016	Affidamento familiare		€ 12.000,00	Fondi comunali
2016	Comunità Minori	1	€ 29.000,00	Fondi comunali e RAS
2016	L.R 27/83 rimb. Spese Talassemici ecc	5	€ 9.500,00	Ras L.R 27/83
2016	L.R9/04 Neoplasie rimborso spese viaggio	3	€ 3.000,00	Ras L.R9/04
2016	L.R 11/85 Nefropatici rimborso spese			Ras L.R 11/85
2016	L.R. 20/97 Sofferenti Mentali	3	€ 15.600,00	Ras L.R 20/97
2016				

2016	ISTRUZIONE PUBBLICA				
2016	Rimborsi Spese Viaggio Studenti pendolari		32	€ 5.800,00	<i>L.R. 31/84</i>
2016	Rimborso Spese Sostenute				<i>L.R. 62/2000</i>
2016	Contributi alle Scuole		1	€ 1.111,97	<i>L.R. 31/84</i>
2016	Acquisto libri di testo Scuole Primarie			€ 800,00	<i>L.R. 31/84</i>
2016	Rimborso libri Scuole Medie Inferiori e Superiori				<i>L.R. 448/98</i>
2016	Borse di Studio Ragazzi meritevoli		5	€ 1.300,00	<i>L.R. 31/84</i>
2016	Gestione Mensa Scolastica		16	€14.036,06	<i>Fondi comunali</i>
2016	Trasporto con scuolabus		34	€ 38.500,00	<i>Progr. sv.rurale 2007/2013</i>
2016	SPORT				
2016	Promozione diffusione Sport - Contributi alla Società Sportiva		1	€ 21.000,00	€. 4.200,00 Contributo Ras €. 6.800,00 fondi Comunali €. 10.000,00 (Gestione Palestra e collaborazione con i Servizi Sociali) Fondi Comunali
2016	SERVIZI GENERALI				
2016	Contributi Feste Paesane		3	€ 2.000,00	<i>Fondi Comunali</i>
TOTALE SPESA				€ 334.758,97	

Gestione del territorio

Ciclo dei rifiuti

Dati relativi alla raccolta differenziata nel quinquennio 2012-2016

ANNO	KG. DIFF	KG. INDIFF	KG. TOTALI	% DIFFERENZIATO
2012	77.970	39.280	117.250	66,5
2013	71.820	39.420	111.240	64,57
2014	83.730	42.560	126.290	66,30
2015	86.950	42.500	129.450	67,17
2016	82.508	43.080	125.588	65,7

Lavori pubblici

L'Amministrazione comunale, tramite la deliberazione consiliare n. 22 del 28/09/2016 avente ad oggetto "Analisi dell'assetto idraulico e geomorfologico estesa a tutto il territorio comunale ai sensi delle N.A. del PAI finalizzata all'aggiornamento della pianificazione di settore a scala di dettaglio (scala 1:10.000 per le aree extraurbane e almeno 1:2.000 per l'area urbana). Adozione dello studio di compatibilità idraulica, geologica e geotecnica dell'intero territorio comunale, ai sensi dell'art. 8, comma 2, delle N.A. del PAI.", ha adottato gli studi di compatibilità idraulica e geologica-geotecnica, redatti in conformità all'art.8, comma 2, e gli artt. 24 e 25 delle Norme di Attuazione del PAI.

Nel quinquennio 2012-2017 sono stati eseguiti i seguenti lavori pubblici:

Anno 2012

DESCRIZIONE	IMPORTO PROGETTO	STATO LAVORI
Lavori di protezione su cui sorge l'abitato trasferimento RAS	200.000,00	Concluso
L.R. 14/06 art. 21 restauro sui beni di rilevante interesse archeologico della Sardegna	200.000,00	Concluso
Fondi RAS conservazione e gestione delle aree ecotonali	50.000,00	Concluso
Contr. RAS centro di raccolta differenziata	160.000,00	Concluso
RAS L.R. 2/2007 Interventi di edilizia scolastica per la scuola pubblica	60.000,00	Concluso
RAS L. n. 4/2008 Interventi urgenti di edilizia scolastica	112.500,00	Concluso
POR Sardegna 2007/2013 Potenziamento strutture scolastiche	410.000,00	Concluso
Opere turistiche Taccu – Completamento	400.000,00	Concluso
Fondi PIA NU 11 – Sistema turistico culturale del Parco dei Tacchi	800.000,00	Concluso
Fondi RAS riqualificazione antico borgo	355.867,73	Concluso

Anno 2013

DESCRIZIONE	IMPORTO PROGETTO	STATO LAVORI
Fondi RAS Interventi di completamento sistemazione versante abitato Funtana S'Erriu	250.000,00	In corso
Fondi RAS Valorizzazione patrimonio boschivo	182.000,00	Concluso
BANDO BIDDAS – Realizzazione impianto di illuminazione pubblica	40.855,37	Concluso
Fondi RAS Manutenzione straordinaria della viabilità rurale e forestale	200.000,00	Concluso
Sistemazione collegamento s.p. 11 alla Via Santa Lucia	145.000,00	Concluso
Demolizione alloggi Via Garibaldi	65.000,00	Concluso
Fondi GAL misura 322 – Int. recupero e riqualificazione del borgo di Osini Vecchio	89.067,90	Concluso
Fondi GAL misura 313 – Incentivazione di attività turistiche	73.200,00	Concluso

Anno 2014

DESCRIZIONE	IMPORTO PROGETTO	STATO LAVORI
Manutenzione patrimonio boschivo – Quota parte avanzo	4281,34	Concluso
Fondi RAS Interventi per l'occupazione	6.797,85	Concluso
Fondi RAS Valorizzazione patrimonio boschivo	150.000,00	Concluso
Contributo RAS per valorizzare monumenti naturali	70.000,00	Concluso
Ristrutt edificio da destinare a caserma isp. Forestale: Avanzo	250.000,00	Concluso
Fondi GAL misura 321 – Azione 3: Servizi essenziali per l'economia	61.000,00	Concluso
Fondi GAL misura 323 – Azione 3: Tutela del Patrimonio rurale	71.787,40	Concluso

Anno 2015

DESCRIZIONE	IMPORTO PROGETTO	STATO LAVORI
Tras.RAS Messa in sicurezza caduta massi strada Osini Taccu	150.000,00	Concluso
Interventi di riqualificazione urbana in ambiti caratterizzati dalla presenza edilizia residenziale pubblica	90.080,00	In corso
Realizzazione alloggi – DDS 812 del 18/04/2012	661.064,83	In corso
Separazione acque bianche e nere nella zona B1 – DDS 812 del 18/04/2012	450.000,00	In corso
Completamento urbanizzazione zona B1 DDS 812 del 18/04/2012	323.166,22	Concluso

[

Anno 2016

DESCRIZIONE	IMPORTO PROGETTO	STATO LAVORI
-------------	------------------	--------------

Manutenzione scuola materna	30.000,00	In corso
Ristrutt. Edificio da dest alla Caserma Isp. Forestale – Avanzo	250.000,00	Concluso
Lavori di completamento urbanizzazione zona C1 - DDS 812 del 18/04/2012	380.000,00	Concluso

Concessioni edilizie 2012-2016

ANNO	N. CONCESSIONI
2012	6
2013	4
2014	5
2015	7
2016	2

SUAPE DAL 2014 AL 2016

ANNO	N.
2014	5
2015	7
2016	2

3.1.2 Controllo strategico:

indicare, in sintesi, i risultati conseguiti rispetto agli obiettivi definiti, ai sensi dell'art.147-ter del TUOEL, in fase di prima applicazione, per i comuni con popolazione superiore a 100.000 abitanti, a 50.000 abitanti per il 2014 e a 15.000 abitanti a decorrere dal 2015;

Il Comune di Osini presenta una popolazione inferiore a quanto indicato nel testo normativo. Pertanto è esente dalla previsione normativa.

3.1.3 Valutazione delle performance:

indicare sinteticamente i criteri e le modalità con cui viene effettuata la valutazione permanente dei funzionari/dirigenti e se tali criteri di valutazione sono stati formalizzati con regolamento dell'ente ai sensi del D.Lgs. n.150/2009;

Con la delibera di Giunta n.44 del 05/06/2013 avente ad oggetto "Rettifica ed integrazione al regolamento sull'ordinamento degli uffici e dei servizi", l'Amministrazione si è adeguata ai principi dettati dal D.lgs. 150/2009 di riforma del lavoro pubblico.

Con la delibera di giunta n. 41 del 08/05/2015 avente ad oggetto "Approvazione del sistema di misurazione e di valutazione della performance organizzativa e individuale dell'ente", l'Amministrazione ha demandato l'affidamento del sistema di valutazione performance ai Responsabili di P.O .per quanto riguarda i dipendenti appartenenti alla rispettiva area, e al Nucleo di Valutazione dell'Ente, adeguato ai principi previsti dai titoli II e III del D. Lgs. n. 150/2009 per quanto riguarda il Personale titolare di Posizione Organizzativa.

PARTE III - SITUAZIONE ECONOMICO FINANZIARIA DELL'ENTE

3.1 Sintesi dei dati finanziari a consuntivo del bilancio dell'ente:

ENTRATE (IN EURO)	2012	2013	2014	2015	2016	Percentuale di incremento/decremento rispetto al primo anno
ENTRATE CORRENTI	1.815.244,76	1.609.190,09	1.618.236,04	1.680.886,00	1.516.442,12	-16,46 %
TITOLO 4 - ENTRATE DA ALIENAZIONE E TRASFERIMENTI DI CAPITALE	217.273,70	838.666,86	359.533,59	1.800.641,09	656.715,01	202,25 %
TITOLO 5 - ENTRATE DERIVANTI DA ACCENSIONI DI PRESTITI						%
TOTALE	2.032.518,46	2.447.856,95	1.977.769,63	3.481.527,09	2.173.157,13	6,91 %

SPESE (IN EURO)	2012	2013	2014	2015	2016	Percentuale di incremento/decremento rispetto al primo anno
TITOLO 1 - SPESE CORRENTI	1.570.597,84	1.422.613,28	1.384.032,49	1.348.273,76	1.356.396,53	-13,63 %
TITOLO 2 - SPESE IN CONTO CAPITALE	504.079,79	1.199.417,99	625.078,31	1.908.357,58	1.202.035,63	138,46 %
TITOLO 3- RIMBORSO DI PRESTITI	48.754,72	55.374,16	58.529,07	61.867,37	35.860,67	-26,44 %
TOTALE	2.123.432,35	2.677.405,43	2.067.639,87	3.318.498,71	2.594.292,83	22,17 %

PARTITE DI GIRO (IN EURO)	2012	2013	2014	2015	2016	Percentuale di incremento/decremento rispetto al primo anno
TITOLO 6 - ENTRATE DA SERVIZI PER CONTO DI TERZI	187.931,44	163.608,76	161.797,74	411.745,27	304.922,79	62,25 %
TITOLO 4 - SPESE PER SERVIZI PER CONTO DI TERZI	187.931,44	163.608,76	162.070,84	411.745,27	304.606,29	62,08 %

3.2 Equilibrio parte corrente del bilancio consuntivo relativo agli anni del mandato:

EQUILIBRIO DI PARTE CORRENTE					
	2012	2013	2014	2015	2016
Totale titoli (I+II+III) delle entrate	1.815.244,76	1.609.190,09	1.618.236,04	1.680.886,00	1.516.442,12
Spese titolo I	1.570.597,84	1.422.613,28	1.384.032,49	1.348.273,76	1.356.396,53
Rimborso prestiti parte del titolo III	48.754,72	55.374,16	58.529,07	61.867,37	35.860,67
SALDO DI PARTE CORRENTE	195.892,20	131.202,65	175.674,48	270.744,87	124.184,92

EQUILIBRIO DI PARTE CONTO CAPITALE					
	2012	2013	2014	2015	2016
Entrate titolo IV	217.273,70	838.666,86	359.533,59	1.800.641,09	656.715,01
Entrate titolo V **					
Totale titolo (IV+V)	217.273,70	838.666,86	359.533,59	1.800.641,09	656.715,01
Spese titolo II	504.079,79	1.199.417,99	625.078,31	1.908.357,58	1.202.035,63
Differenza di parte capitale	-286.806,09	-360.751,13	-265.544,72	-107.716,49	-545.320,62
Entrate correnti destinate a investimenti					
Utilizzo avanzo di amministrazione applicato alla spesa in conto capitale [eventuale]	450.774,84	386.067,90	431.978,30	1.898.913,43	48.000,00
SALDO DI PARTE CAPITALE	163.968,75	25.316,77	166.433,58	1.791.196,94	-497.320,62

** Esclusa categoria 1 "Anticipazioni di cassa"

3.3 Gestione competenza. Quadro riassuntivo

		2012	2013	2014	2015	2016
Riscossioni	(+)	1.365.265,90	1.445.048,35	1.509.750,88	3.169.846,19	1.753.220,71
Pagamenti	(-)	1.481.691,60	1.421.357,54	1.429.837,34	3.447.241,32	2.620.930,97
Differenza	(=)	-116.425,70	23.690,81	79.913,54	-277.395,13	-867.710,26
Residui attivi	(+)	855.184,00	1.166.417,36	629.816,49	723.426,17	724.859,21
Residui passivi	(-)	829.672,19	1.419.656,65	799.873,37	283.002,66	277.968,15
Differenza	(=)	25.511,81	-253.239,29	-170.056,88	440.423,51	446.891,06
Avanzo (+) o Disavanzo (-)	(=)	-90.913,89	-229.548,48	-90.143,34	163.028,38	-420.819,20

Risultato di amministrazione, di cui:		2012	2013	2014	2015	2016
Vincolato		675.492,97	537.302,01	2.435.854,03	864.927,14	
Per spese in conto capitale		146.247,17	107.932,16	403.920,37	550.000,00	
Per fondo ammortamento						
Non vincolato		734.688,58	715.427,34	110.076,09	410.280,27	
Totale		1.556.428,72	1.360.661,51	2.949.850,49	1.825.207,41	

3.4 Risultati della gestione: fondo di cassa e risultato di amministrazione

Descrizione:	2012	2013	2014	2015	2016
Fondo di cassa al 31 dicembre	1.702.334,93	2.174.093,95	2.210.912,04	2.206.236,16	1.874.359,07
Totale residui attivi finali	7.671.683,22	6.156.939,19	5.075.842,74	1.127.155,92	957.667,95
Totale residui passivi finali	7.817.589,43	6.970.371,63	4.336.904,29	283.478,46	283.341,41
Risultato di amministrazione	1.556.428,72	1.360.661,51	2.949.850,49	3.049.913,62	2.548.685,61
Utilizzo anticipazione di cassa	NO	NO	NO	NO	NO

3.5 Utilizzo avanzo di amministrazione

Descrizione:	2012	2013	2014	2015	2016
Reinvestimento quote accantonate per ammortamento					
Finanziamento debiti fuori bilancio					
Salvaguardia equilibri di bilancio					
Spese correnti non ripetitive		12.303,84		131.926,17	
Spese correnti in sede di assestamento	7.000,00	11.831,89			26.381,35
Spese di investimento	450.774,84	386.067,90	431.978,30	1.898.913,43	48.000,00
Estinzione anticipata di prestiti					
Totale	457.774,84	410.203,63	431.978,30	2.030.839,60	74.381,35

4 Analisi anzianità dei residui distinti per anno di provenienza

Residui attivi al 31.12	2012 e precedenti	2013	2014	2015	Totale residui ultimo rendiconto approvato
Titolo 1 - Entrate tributarie	10.021,96	13.025,84	14.699,66	32.546,26	70.293,72
Titolo 2 - Trasferimenti da Stato, Regione ed altri enti pubblici		2.053,58	141.596,89	124.361,25	268.011,72
Titolo 3 - Entrate extratributarie	16.650,29	1.766,67	18.340,08	37.793,98	74.551,02
Totale	26.672,25	16.846,09	174.636,63	194.701,49	412.856,46
CONTO CAPITALE					
Titolo 4 - Entrate da alienazioni e trasferimenti di capitale	133.403,31		35.600,00	526.985,88	695.989,19
Titolo 5 - Entrate derivanti da accensione di prestiti					
Totale	160.075,56	16.846,09	210.236,63	721.687,37	1.108.845,65
Titolo 6 - Entrate da servizi per conto di terzi	2.859,19		13.712,28	1.738,80	18.310,27
Totale generale	162.934,75	16.846,09	223.948,91	723.426,17	1.127.155,92

Residui passivi al 31.12	2012 e precedenti	2013	2014	2015	Totale residui ultimo rendiconto approvato
Titolo 1 - Spese correnti			475,80	149.099,84	149.575,64
Titolo 2 - Spese in conto capitale				69.229,60	69.229,60
Titolo 3 - Rimborso di prestiti					
Titolo 4 - Spese per servizi per conto terzi				64.673,22	64.673,22
Totale generale			475,80	283.002,66	283.478,46

4.1 Rapporto tra competenza e residui

	2012	2013	2014	2015	2016
Percentuale tra residui attivi titoli 1 e 3 e totale accertamenti entrate correnti titoli 1 e 3	36,79 %	28,09 %	22,96 %	28,38 %	23,80 %

5 Patto di Stabilità interno

Indicare la posizione dell'ente negli anni del periodo del mandato rispetto agli adempimenti del patto di stabilità interno; Indicare "S" se è stato soggetto al patto; "NS" se non è stato soggetto; indicare "E" se è stato escluso dal patto per disposizioni di legge

2012	2013	2014	2015	2016
N.S	N.S	N.S	N.S	N.S

5.1 Indicare in quali anni l'ente è risultato eventualmente inadempiente al patto di stabilità interno:

5.2 Se l'ente non ha rispettato il patto di stabilità interno indicare le sanzioni a cui è stato soggetto:

6 Indebitamento

6.1 Evoluzione indebitamento dell'ente: indicare le entrate derivanti da accensioni di prestiti (Tit.V ctg 2-4)

	2012	2013	2014	2015	2016
Residuo debito finale	608.131,81	552.757,65	494.228,58	432.354,28	396.493,61
Popolazione residente	814	820	823	806	790
Rapporto fra debito residuo e popolazione residente	747,09	674,09	600,52	536,41	501,89

6.2 Rispetto del limite di indebitamento. Indicare la percentuale di indebitamento sulle entrate correnti di ciascun anno, ai sensi dell'art. 204 del TUOEL

	2012	2013	2014	2015	2016
Incidenza percentuale attuale degli interessi passivi sulle entrate correnti (art. 204 del TUOEL)	1,645 %	1,700 %	1,378 %	1,347 %	1,151 %

7 Conto del patrimonio in sintesi. Ai sensi dell'art 230 del TUOEL

Anno 2011

Attivo	Importo	Passivo	Importo
Immobilizzazioni immateriali		Patrimonio netto	6.286.995,28
Immobilizzazioni materiali	10.478.808,90		
Immobilizzazioni finanziarie			

Rimanenze			
Crediti	8.178.131,98		
Attività finanziarie non immobilizzate		Conferimenti	10.081.796,48
Disponibilità liquide	2.648.780,99	Debiti	4.936.930,11
Ratei e risconti attivi		Ratei e risconti passivi	
TOTALE	21.305.721,87	TOTALE	21.305.721,87

Anno 2015

Attivo	Importo	Passivo	Importo
Immobilizzazioni immateriali		Patrimonio netto	14.091.822,53
Immobilizzazioni materiali	20.225.748,08		
Immobilizzazioni finanziarie			
Rimanenze			
Crediti	1.135.993,92		
Attività finanziarie non immobilizzate		Conferimenti	8.829.545,56
Disponibilità liquide	2.206.236,16	Debiti	646.610,07
Ratei e risconti attivi		Ratei e risconti passivi	
TOTALE	23.567.978,16	TOTALE	23.567.978,16

7.1 Riconoscimento debiti fuori bilancio

DEBITI FUORI BILANCIO ANNO 2015 (Dati in euro)	Importi riconosciuti e finanziati nell'esercizio 2015
Sentenze esecutive	
Copertura di disavanzi di consorzi, aziende speciali e di istituzioni	

Ricapitalizzazioni	
Procedure espropriative o di occupazione d'urgenza per opere di pubblica utilità	
Acquisizione di beni e servizi	
TOTALE	

ESECUZIONE FORZATA 2015 (2) (Dati in euro)	Importo
Procedimenti di esecuzione forzati	

(2) Art. 914 Testo unico delle leggi sull'ordinamento degli Enti Locali, approvato con D.Lgs. 267/2000

Indicare se esistono debiti fuori bilancio ancora da riconoscere, in caso di risposta affermativa indicare il valore.

8 Spesa per il personale

8.1 Andamento della spesa del personale durante il periodo del mandato:

	2012	2013	2014	2015	2016
Importo limite di spesa (art.1, c.557 e 562 della L.296/2006) (*)	404.198,47	404.198,47	404.198,47	404.198,47	404.197,47
Importo spesa di personale calcolata ai sensi art.1, c.557 e 562 della L.296/2006	389.524,19	382.922,90	385.790,74	400.072,35	399.000,00
Rispetto del limite	SI	SI	SI	SI	SI
Incidenza delle spese di personale sulle spese correnti	24,80 %	26,91 %	27,87 %	29,67 %	29,41 %

(*) Linee guida al rendiconto della Corte dei Conti

8.2 Spesa del personale pro-capite:

	2012	2013	2014	2015	2016
Spesa personale (*) / Abitanti	0,58	0,56	0,56	0,61	0,63

(*) Spesa di personale da considerare: Intervento 01 + Intervento 03 + IRAP

8.3 Rapporto abitanti dipendenti:

	2012	2013	2014	2015	2016
Abitanti / Dipendenti	81	82	82	81	79

8.4 Indicare se nel periodo considerato per i rapporti di lavoro flessibile instaurati dall'amministrazione sono stati rispettati i limiti di spesa previsti dalla normativa vigente.

Nel quinquennio 2012- 2016 non si è fatto ricorso a rapporti di lavoro flessibile.

8.5 Indicare la spesa sostenuta nel periodo di riferimento della relazione per tali tipologie contrattuali rispetto all'anno di riferimento indicato dalla legge:

8.6 Indicare se i limiti assunzionali di cui ai precedenti punti siano rispettati dalla aziende speciali e dalle istituzioni:

SI NO

8.7 Fondo risorse decentrate

Indicare se l'ente ha provveduto a ridurre la consistenza del fondo delle risorse per contrattazione decentrata:

	2012	2013	2014	2015	2016
Fondo risorse decentrate	35.858,63	35.858,63	35.858,63	35.858,63	41.157,01

8.8 Indicare se l'ente ha adottato provvedimenti ai sensi dell'art.6-bis del D.Lgs.165/2001 e dell'art.3, comma 30 della legge 244/2007 (esternalizzazioni)

PARTE IV - RILIEVI DEGLI ORGANISMI ESTERNI DI CONTROLLO

1 Rilievi della Corte dei Conti

- Attività di controllo:

indicare se l'ente è stato oggetto di deliberazioni, pareri, relazioni, sentenze in relazione a rilievi effettuati per gravi irregolarità contabili in seguito ai controlli di cui ai commi 166-168 dell'art.1 delle Legge 266/2005.
Se la risposta è affermativa, riportarne in sintesi il contenuto;

2012 Relazione dell'organo di revisore sul rendiconto 2010 - Mancato invio
2016 Regolarizzare alcune anomalie sui conti giudiziali resi dall'economista relativi agli anni 2011-2012-2013;
2016 Sollecito, al revisore dei conti invio questionario - preventivo 2015-

- Attività giurisdizionale

Sentenze:

n. sent. 00186/2017 TAR Sardegna - Ricorso amministrativo B.D. contro Comune di Osini

n. sent. 00347/2015 TAR Sardegna - Ricorso amministrativo G.M. contro Comune di Osini

2 Rilievi dell'Organo di revisione:

indicare se l'ente è stato oggetto di rilievi di gravi irregolarità contabili.
Se la risposta è affermativa, riportarne in sintesi il contenuto.

Nel periodo in esame l'ente non è stato oggetto di rilievi di irregolarità contabili.

3 Azioni intraprese per contenere la spesa:

descrivere, in sintesi, i tagli effettuati nei vari settori/servizi dell'ente, quantificando i risparmi ottenuti dall'inizio alla fine del mandato;

L'amministrazione è sempre stata attenta e oculata nelle spese effettuate, i tagli alla spesa sono derivati naturalmente a seguito dei tagli dei trasferimenti da parte dello Stato e della Regione.

PARTE V - ORGANISMI CONTROLLATI

1 Organismi controllati:

descrivere, in sintesi, le azioni poste in essere ai sensi dell'art.14, comma 32 del D.L. 31 maggio 2010, n.78, così come modificato dall'art.16, comma 27 del D.L. 13/08/2011 n.138 e dell'art.4 del D.L. n. 95/2012, convertito nella legge n.135/2012;

1.1 Le società di cui all'articolo 18, comma 2-bis, del D.L. 112 del 2008, controllate dall'Ente locale, hanno rispettato i vincoli di spesa di cui all'articolo 76, comma 7, del dl 112 del 2008 ?

SI NO

1.2 Sono previste, nell'ambito dell'esercizio del controllo analogo, misure di contenimento delle dinamiche retributive per le società di cui al punto precedente.

SI NO

1.3 Organismi controllati ai sensi dell'art. 2359, comma 1, numeri 1 e 2, codice civile.

Esternalizzazione attraverso società:

RISULTATI DI ESERCIZIO DELLE PRINCIPALI SOCIETA' CONTROLLATE PER FATTURATO (1)							
BILANCIO ANNO							
Forma giuridica Tipologia di società	Campo di attività (2) (3)			Fatturato registrato o valore produzione	Percentuale di partecipazione o di capitale di dotazione (4) (6)	Patrimonio netto azienda o società (5)	Risultato di esercizio positivo o negativo
	A	B	C				
(1) Gli importi vanno riportati con 2 zero dopo la virgola l'arrotondamento dell'ultima unità è effettuato per eccesso qualora la prima cifra decimale sia superiore o uguale a cinque l'arrotondamento è effettuato per difetto qualora la prima cifra decimale sia inferiore a cinque							
(2) Indicare l'attività esercitata dalle società in base all'elenco riportato a fine certificato							
(3) Indicare da uno a tre codici corrispondenti alle tre attività che incidono, per prevalenza, su fatturato complessivo della società							
(4) Si intende la quota di capitale sociale sottoscritto per le società di capitale o la quota di capitale di dotazione conferito per le aziende speciali ed i consorzi - azienda							
(5) Si intende la quota di capitale sociale più fondi di riserva per le società di capitale e il capitale di dotazione più fondi di riserva per le aziende speciali ed i consorzi - azienda							
(6) Non vanno indicate le aziende e società, rispetto alle quali si realizza una percentuale di partecipazione fino allo 0,49%							

1.4 Esternalizzazione attraverso società e altri organi partecipati (diversi da quelli indicati nella tabella precedente):
(Certificato preventivo - quadro 6 quater)

RISULTATI DI ESERCIZIO DELLE PRINCIPALI AZIENDE E SOCIETA' PER FATTURATO (1)							
BILANCIO ANNO							
Forma giuridica Tipologia azienda o società (2)	Campo di attività (3) (4)			Fatturato registrato o valore produzione	Percentuale di partecipazione o di capitale di dotazione (5) (7)	Patrimonio netto azienda o società (6)	Risultato di esercizio positivo o negativo
	A	B	C				
(1) Gli importi vanno riportati con 2 zero dopo la virgola l'arrotondamento dell'ultima unità è effettuato per eccesso qualora la prima cifra decimale sia superiore o uguale a cinque l'arrotondamento è effettuato per difetto qualora la prima cifra decimale sia inferiore a cinque							
(2) Vanno indicate le aziende e società per le quali coesistono i requisiti delle esternalizzazioni dei servizi (di cui al punto 3) e delle partecipazioni. Indicare solo se trattasi (1) di azienda speciale, (2) società per azioni, (3) società r.l., (4) azienda speciale consortile, (5) azienda speciale alla persona (ASP), (6) altre società.							
(3) Indicare l'attività esercitata dalle società in base all'elenco riportato a fine certificato							
(4) Indicare da uno a tre codici corrispondenti alle tre attività che incidono, per prevalenza, sul fatturato complessivo della società							
(5) Si intende la quota di capitale sociale sottoscritto per le società di capitale o la quota di capitale di dotazione conferito per le aziende speciali ed i consorzi - azienda							
(6) Si intende la quota di capitale sociale più fondi di riserva per le società di capitale e il capitale di dotazione più fondi di riserva per le aziende speciali ed i consorzi - azienda							
(7) Non vanno indicate le aziende e società, rispetto alle quali si realizza una percentuale di partecipazione fino allo 0,49%							

1.5 Provvedimenti adottati per la cessione a terzi di società o partecipazioni in società aventi per oggetto attività di produzione di beni e servizi non strettamente necessarie per il perseguimento delle proprie finalità istituzionali (art. 3, commi 27, 28 e 29, legge 24 dicembre 2007, n. 244)

Denominazione	Oggetto	Estremi provvedimento cessione	Stato attuale procedura

Tale relazione di fine mandato del .Comune di Osini.. che è stata trasmessa al tavolo tecnico interistituzionale istituito presso la Conferenza permanente per il coordinamento della finanzia pubblica in data ..
li Osini 11.04.2017

IL SINDACO

F.to Dott.ssa Mariangela Serrau

CERTIFICAZIONE DELL'ORGANO DI REVISIONE CONTABILE

Ai sensi degli articoli 239 e 240 del TUOEL, si attesta che i dati presenti nella relazione di fine mandato sono veritieri e corrispondono ai dati economico - finanziari presenti nei documenti contabili e di programmazione finanziaria dell'ente.
I dati che vengono esposti secondo lo schema già previsto dalle certificazioni al rendiconto di bilancio ex articolo 161 del TUOEL o dai questionari compilati ai sensi dell'articolo 1, comma 166 e seguenti delle legge n. 266 del 2005 corrispondono ai dati contenuti nei citati documenti.

li 12.04.2017

L'organo di revisione economico finanziario (1)

F.to Dott. Mario Usai

(1) Va indicato il nome e cognome del revisore ed in corrispondenza la relativa sottoscrizione.
Nel caso di organo di revisione economico finanziario composto da tre componenti è richiesta la sottoscrizione da parte di tutti i tre componenti